



Villa Cornaggia



Le ultime novità in Conca: progetto Nordera, nuova viabilità scolastica, ampliamento Carrefour,...

Quartiere Conca

Assemblea Annuale di Quartiere

Lunedì 21 ottobre 2019,

C.F.P. Centro di Formazione Professionale

Ampliamento del polo scolastico



PROVINCIA DI VICENZA



COMUNE DI THIENE



PROGETTO ESECUTIVO

AMPLIAMENTO DEL LICEO CORRADINI DI THIENE

CIG 6885106934 - CUP F11E16000120005



Nuova doppia palestra con parcheggio interrato

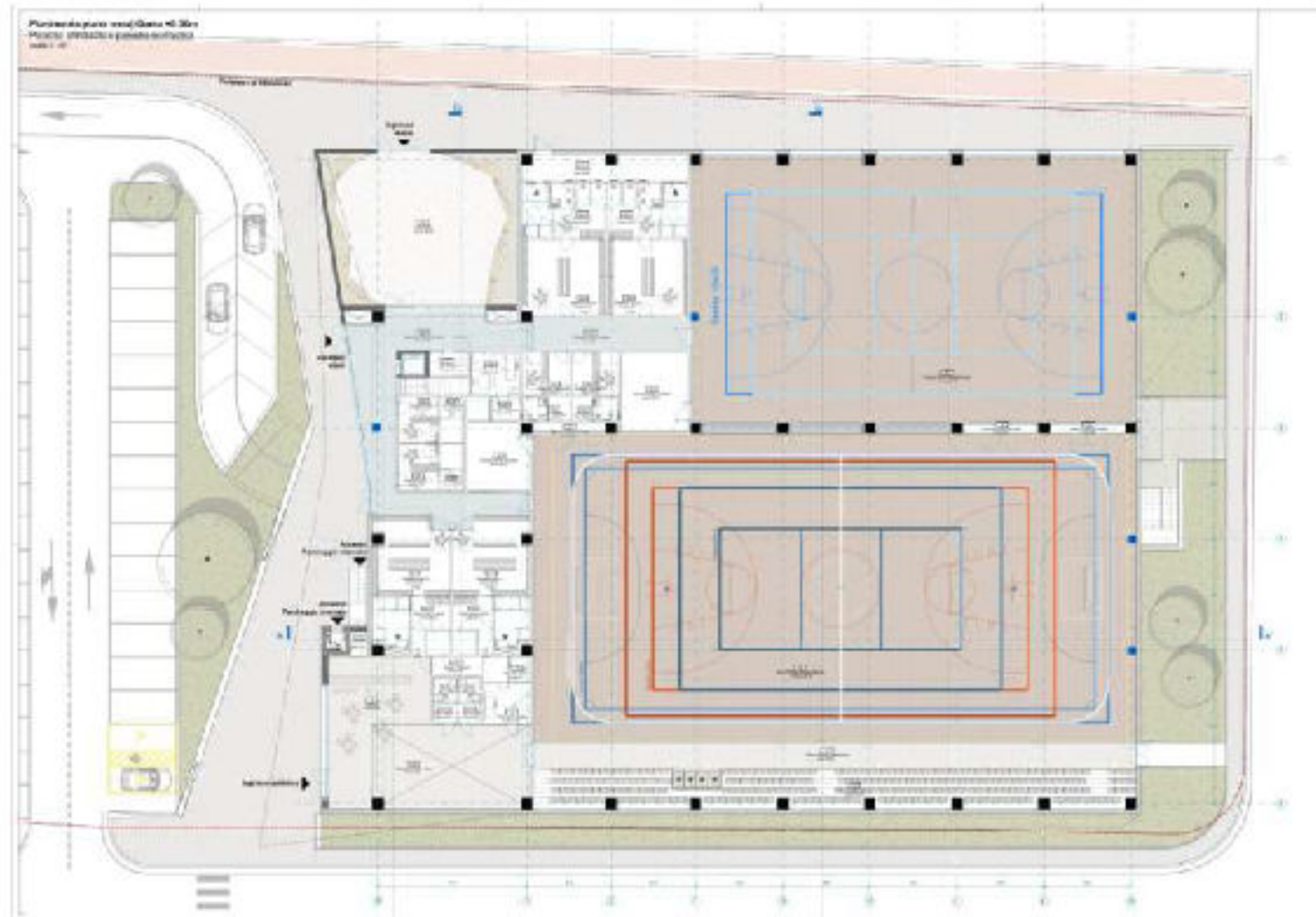

Nuovo collegamento Via Valcisman e Via Milano per autoveicoli e autobus

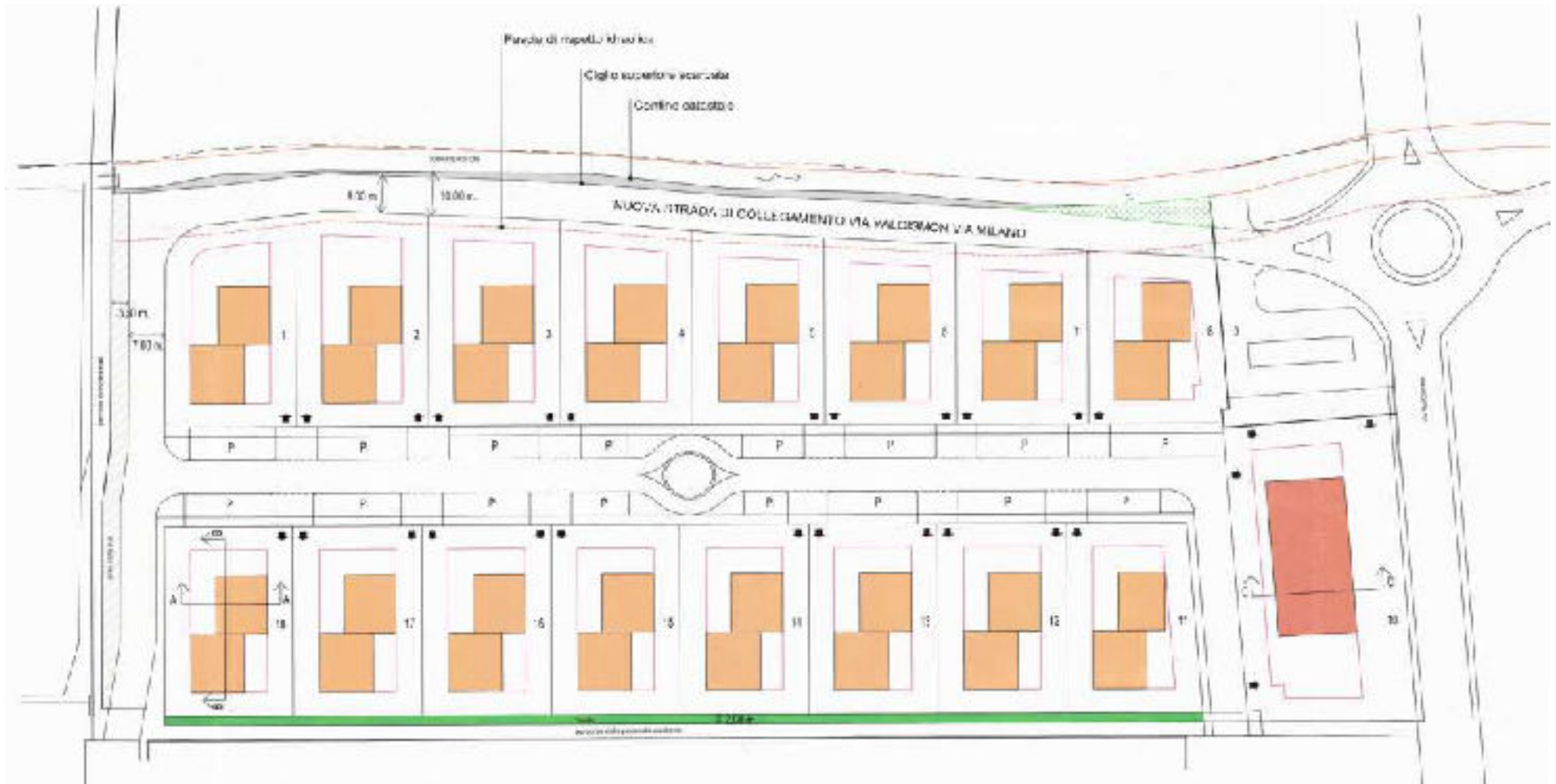

Polo scolastico: raccomandazioni



- **Adottare strumenti per assicurarsi che i cittadini utilizzino la nuova viabilità in modo da decongestionare Via San Gaetano (chiesetta San Girolamo ed entrata patronato)**
- **Completare in modo adeguato i collegamenti con le piste ciclabili**
- **Prevedere dei meccanismi di incentivo / bonus con le scuole per chi raggiunge il polo scolastico con mezzi alternativi alla macchina**



Parco Chilesotti e Nordera, nostre osservazioni



Area ex Comboniani ex Officine Tessari



- Collegamento Via Dante e Via dell'Eva a doppio senso
- Sviluppo omogeneo degli edifici residenziali
- Vendita del terreno comunale (lotto 1) per realizzare la casa per anziani

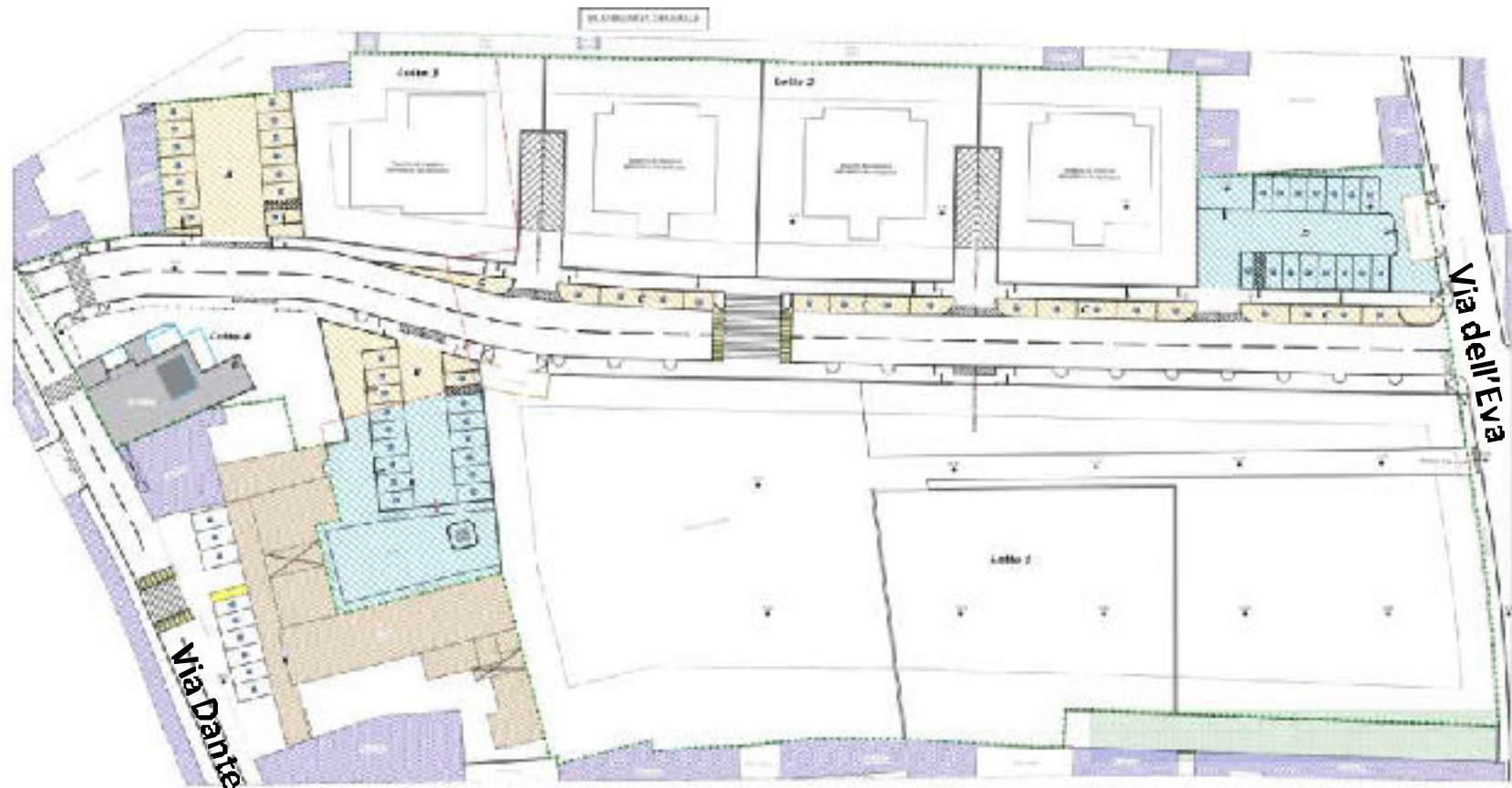

Area ex Comboniani e Tessari: raccomandazioni



- **Prevedere dei parcheggi per i residenti di via dell'Eva e per quelli che arriveranno**
- **Prevedere area verde accessibile e usufruibile**
- **Prevedere adeguata isola ecologica**



Nuovo ampliamento area commerciale Carrefour



Nuova strada di collegamento Conca - Cappuccini



**Il collegamento viario con Via Biancospino per decongestionare Via Marconi (buona l'idea di collegare l'area commerciale e la zona industriale col quartiere Cappuccini).
Viabilità a senso unico o doppio senso?**

Ampliamento Carrefour: raccomandazioni



- **Apertura tratto pista ciclabile tramite passaggio Via Giordano / parcheggio ACI, al fine di collegare l'area commerciale col centro città**
- **Attivare azioni per salvaguardare il commercio nel centro storico della città visto l'incremento del numero di esercizi previsti con l'ampliamento dell'area commerciale**



Cittadella dello Sport



È confermato il fine lavori e la consegna nel 2021?

È confermata la riduzione della volumetria (incl. torri, stadio, ecc.)

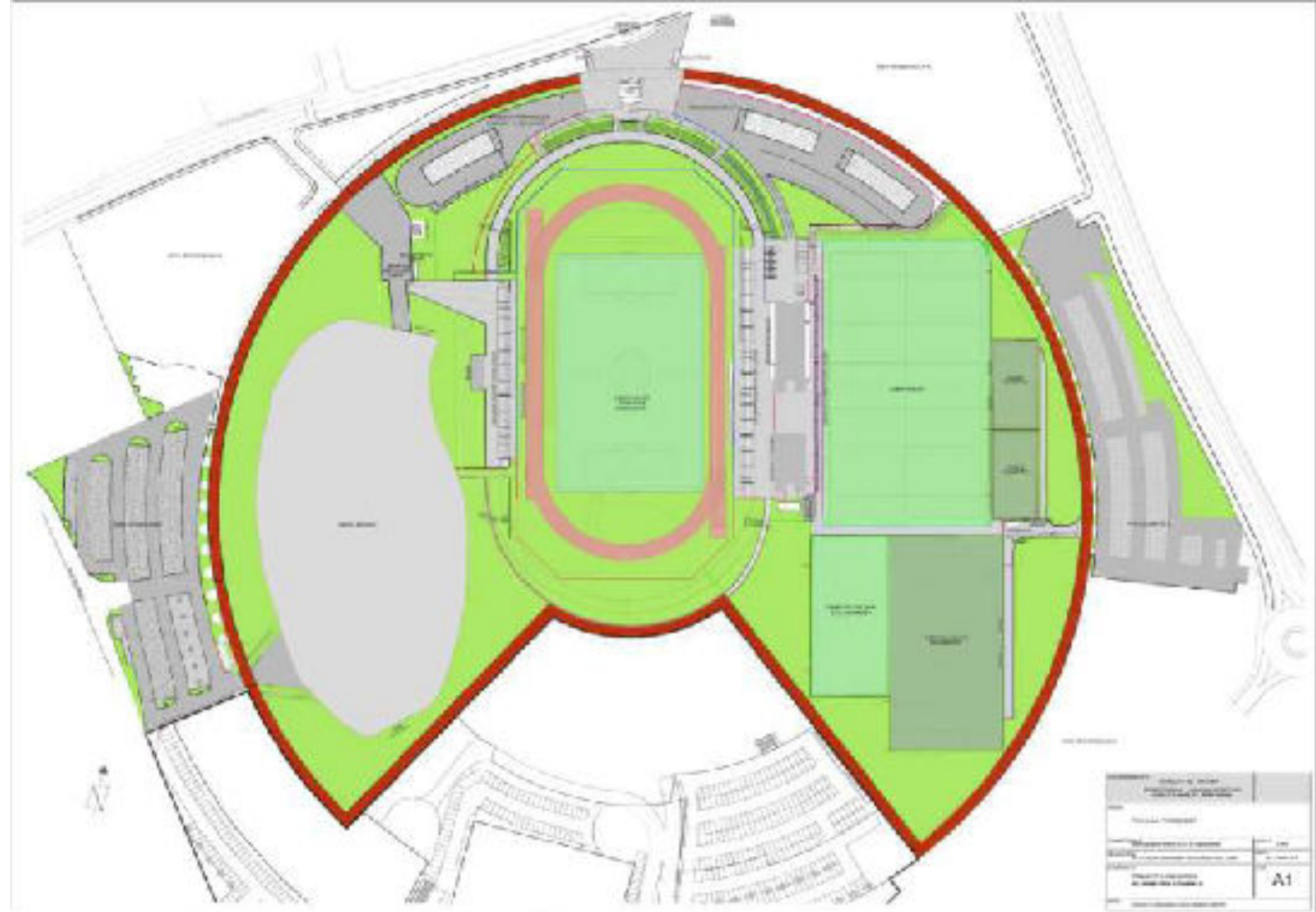

Cittadella dello Sport: raccomandazioni



- **Mettere a disposizione, finalmente, aree e strutture usufruibili per i cittadini**
- **Assicurarsi che il parco sia un "buon biglietto da visita" per chi accede da sud della città**
- **Rendere sostenibile la gestione e la manutenzione del parco sud, una volta completato**



Dibattito Assembleare

ATTENZIONE ROTONDA



Dibattito

- **Rotonda via dei Quartieri**



Dibattito

- Dissuasori





Villa Cornaggia



Saluti e Ringraziamenti

Comitato.conca.thiene@gmail.com

www.comitatithiene.it/conca